JANVIER 2019

CINEMA EXCELSIOR
ART & ESSAI

ESPACE GEORGES SADOUL
26-28 QUAI SADI CARNOT
88100 SAINT-DIÉ-DES-VOSGES
cinema.excelsior88@orange.fr - www.excelsior88.org - 03 29 56 66 12

Le Cinéma Excelsior vous souhaite à toutes et à tous une Bonne Année 2019. Films Patrimoines de janvier « Les fraises sauvages » et « Sonate d'automne » p.3

1ère quinzaine de janvier	M 02	J 03	V 04	S 05	D 06	L 07	M 08	M 09	J 10	V 11	S 12	D 13	L 14	M 15
Pupille	18h		20h30			20h30			20h30	18h		18h		
Les confins du monde	20h30		18h		18h						20h30		20h30	
Amanda		18h		20h30		18h					18h	15h30 20h30		
Derniers jours à Shibati		20h30		18h	20h30			18h		20h30			18h	
Les fraises sauvages								20h30						
Sonate d'automne									18h					

« Pupille » de Jeanne Herry

Théo est remis à l'adoption par sa mère biologique le jour de sa naissance. C'est un accouchement sous X. La mère à deux mois pour revenir sur sa décision...ou pas. Les services de l'aide sociale à l'enfance et le service adoption se mettent en mouvement. Les uns doivent s'occuper du bébé, le porter (au sens plein du terme) dans ce temps suspendu, cette phase d'incertitude. Les autres doivent trouver celle qui deviendra sa mère adoptante. Elle s'appelle Alice et cela fait dix ans qu'elle se bat pour avoir un enfant. PUPILLE est l'histoire de la rencontre entre Alice, 41 ans, et Théo, trois mois.

Genre : drame **VF**
Pays: France **Durée :** 1h47
Sortie en salle : **5 décembre 2018**
avec *: Sandrine Kiberlain, Gilles Lellouche, ...*
Court métrage : « Toprak »
de Onur Yagiz

« Les confins du monde » de Guillaume Nicloux

Indochine,1945. Robert Tassen, jeune militaire français, est le seul survivant d'un massacre dans lequel son frère a péri sous ses yeux. Aveuglé par sa vengeance, Robert s'engage dans une quête solitaire et secrète à la recherche des assassins. Mais sa rencontre avec Maï, une jeune Indochinoise, va bouleverser ses croyances.

Interdit aux moins de 12 ans avec avertissement.

Genre : drame **VF**
Pays : France **Durée :** 1h43
Sortie en salle : 5 décembre 2018
avec *: Gaspard Ulliel, Guillaume Gouix, ...*
Court métrage : « Sous tes doigts »
de Marie Christine Courtès

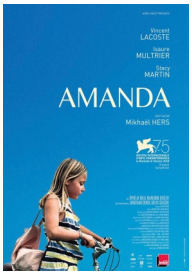

« Amanda » de Mikhaël Hers

Paris, de nos jours. David, 24 ans, vit au présent. Il jongle entre différents petits boulots et recule, pour un temps encore, l'heure des choix plus engageants. Le cours tranquille des choses vole en éclats quand sa sœur aînée meurt brutalement. Il se retrouve alors en charge de sa nièce de 7 ans, Amanda.

Genre : drame **VF**
Pays : France **Durée :** 1h47
Sortie en salle : **21 novembre 2018**
avec *: Vincent Lacoste, Isaure Multrier, ...*
Court métrage : « Rhapsody »
de Constance Meyer

« Derniers jours à Shibati » de Hendrick Dusollier

Dans l'immense ville de Chongqing, le dernier des vieux quartiers est sur le point d'être démoli et ses habitants relogés. Le cinéaste se lie d'amitié avec le petit Zhou Hong et Madame Xue Lian, derniers témoins d'un monde bientôt disparu.

Genre : documentaire **VF**
Pays : France **Durée:** 0h59
Sortie en salle : 28 novembre 2018
avec **:** acteurs inconnus
Court métrage: « Peripheria »
de David Coquard-Dassault

Tarifs : 6,5 €uros | 5 €uros (adhérents de l'association ou moins de 24 ans) **| 3€ cinéma enfant**

2éme quinzaine de janvier	M 16	J 17	V 18	S 19	D 20	L 21	M 22	M 23	J 24	V 25	S 26	D 27	L 28	M 29
Mon cher enfant	18h		20h30			20h30			20h30	18h		18h		
Une affaire de famille	20h30			18h	18h					20h30		15h30	18h	
La vie comme elle vient		18h		20h30		18h					18h	20h30		
Dakini		20h30	18h		20h30			18h			20h30		20h30	
Les fraises sauvages									18h					
Sonate d'automne								20h30						

« Une affaire de famille » de Hirokazu Kore-eda

Au retour d'une nouvelle expédition de vol à l'étalage, Osamu et son fils recueillent dans la rue une petite fille qui semble livrée à elle-même. D'abord réticente à l'idée d'abriter l'enfant pour la nuit, la femme d'Osamu accepte de s'occuper d'elle lorsqu'elle comprend que ses parents la maltraitent. En dépit de leur pauvreté, survivant de petites rapines qui complètent leurs maigres salaires, les membres de cette famille semblent vivre heureux – jusqu'à ce qu'un incident révèle brutalement leurs plus terribles secrets…

Genre : drame **VOST**
Pays: Japon **Durée :** 1h51
Sortie en salle : **12 décembre 2018**
avec *: Lily Franky, Sakura Andô, …*
Court métrage : « Children »
de Paul Mas

« Mon cher enfant » de Mohamed Ben Attia

Riadh s'apprête à prendre sa retraite de cariste au port de Tunis. Avec Nazli, il forme un couple uni autour de Sami, leur fils unique qui s'apprête à passer le bac. Les migraines répétées de Sami inquiètent ses parents. Au moment où Riadh pense que son fils va mieux, celui-ci disparaît.

Genre : comédie **VOST**
Pays: Tunisie, France, Belgique **Durée :** 1h44
Sortie en salle : **14 novembre 2018**
avec *: Mohamed Dhrif, Mouna Mejri, …*
Court métrage : « Big Bag »
de Daniel Greaves

« La vie comme elle vient » de Gustavo Pizzi

Irène, mère de famille brésilienne, a des journées bien remplies. Entre 4 garçons, un mari rêveur, une sœur au bord de la crise de nerfs et une maison qui prend l'eau, elle tâche de tout orchestrer. Quand son aîné de 17 ans, recruté par une équipe de hand-ball, annonce son départ pour l'Europe, Irène est prise de court : saura-t-elle, avec son optimisme bienveillant, inventer un nouveau quotidien pour sa tribu ?

Genre : drame **VOST**
Pays: Brésil **Durée :** 1h38
Sortie en salle : **26 décembre 2018**
avec *: Karine Teles, Adriana Esteves, ...*
Court métrage : « Le robot des étoiles »
de Jérôme Debusschere

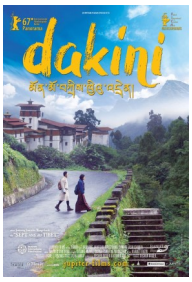

« Dakini » de Dechen Roder

Le détective Kinley enquête sur la disparition d'une nonne bouddhiste. Il forme une alliance houleuse avec la principale suspecte, Choden, une femme séduisante considérée par les villageois comme une "démone". Au fil des histoires que lui raconte Choden sur les Dakinis passées (des femmes éveillées, bouddhistes de pouvoir et de sagesse), Kinley croit entrevoir la résolution de l'enquête. Il devra cependant succomber aux charmes de Choden et à ses croyances surnaturelles.

Genre : aventure **VOST**
Pays: Bhoutan **Durée :** 1h58
Sortie en salle : **24 octobre 2018**
avec *: J.Jamtsho Wangchuk, S. Tashi Choden , ...*
Court métrage : « Ascension »
de Bourdis et Domergue

JANVIER 2019

CINEMA EXCELSIOR jeune public

ESPACE GEORGES SADOUL
26-28 QUAI SADI CARNOT
88100 SAINT-DIÉ-DES-VOSGES
www.excelsior88.org - 03 29 56 66 12

Cinéma vacances du 2 au 6 janvier 2018.

Présentation des films patrimoines de janvier.

cinéma jeune public de janvier	M 02	J 03	V 04	S 05	D 06
Petits contes sous la neige	16h			15h30	
La princesse des glaces	14h			14h	
Takara, la nuit où j'ai nagé					10h30

« Petits contes sous la neige » de Filip Diviak et Krishna Chandran

L'entraide et la créativité sont au rendez-vous dans ce programme de sept courts métrages à destination des plus petits. D'une montagne enneigée en passant par une mer étoilée, d'une ville tranquille à un océan agité, les héros de ces films transportent le spectateur dans leurs histoires joyeuses et poétiques, pour la plupart empreintes d'une magie toute hivernale.

Genre : animation **VF**
Pays : France, Tchécoslovaquie **Durée:** 0h40
Sortie en salle : 14 novembre 2018
avec : acteurs inconnus
A partir de 3 ans

« La princesse des glaces » de Aleksey Tsitsilin

Après avoir vaincu de manière héroïque la Reine et le Roi des Neiges, Gerda, la Princesse des Glaces, n'est toujours pas en paix avec elle-même. Elle rêve de revoir ses parents, enlevés autrefois par le Vent du Nord et de vivre de nouveau en famille, accompagnée de son frère Kai. C'est ainsi que Gerda et ses amis embarquent dans un voyage exaltant, plein de rebondissements afin de retrouver ses parents, faisant face à de nouveaux challenges qui ne vont pas lui rendre la vie facile.

Genre : animation, famille **VF**
Pays : Russie **Durée:** 1h28
Sortie en salle : 14 février 2018
avec : *Garik Kharlamov, Ivan Okhlobystin, ...*
A partir de 6 ans

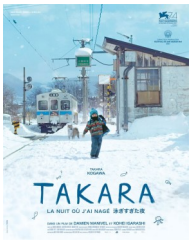

« Takara, la nuit où j'ai nagé » de Damien Manivel, Kohei Igarashi

Les montagnes enneigées du Japon. Comme chaque nuit, un poissonnier part travailler au marché en ville. Takara, son fils de six ans, n'arrive pas à se rendormir. Dans la maison silencieuse, le petit garçon dessine un poisson sur une feuille qu'il glisse dans son cartable. Le matin, sa silhouette ensommeillée s'écarte du chemin de l'école et zigzague dans la neige, vers la ville, pour donner le dessin à son père.

Genre : drame **VF**
Pays : Japon, France **Durée:** 1h18
Sortie en salle : 2 mai 2018
avec : *Takara Kogawa, Keiki Kogawa, ...*
A partir de 10 ans

Films Patrimoine : Présentés par Anna Ricci

Mercredi 9 janvier 2019 à 20h30, Jeudi 24 janvier 2019 à 18h. Tarifs 5€ (adhérent), 6,5€.

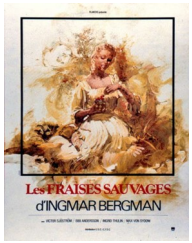

« Les fraises sauvages » de Igmar Bergman

Le professeur Isaac Borg doit se rendre à Lund pour recevoir une distinction honorifique couronnant sa brillante carrière de médecin. La veille, il fait un rêve étrange qui l'incite à traverser le pays au volant de sa voiture plutôt qu'en avion. Sa belle-fille Marianne, partie de chez elle afin de prendre de la distance avec son mari, décide de faire le trajet avec lui. Lors de ce voyage, Isaac va se remémorer divers épisodes qui ont marqué sa vie…

Genre : drame **VOST**
Pays : Suède **Durée:** 1h31
Sortie en salle : 26 décembre 1957
Date de reprise: 26 septembre 2018
avec : Victor Sjöstrom, Bibi Andersson, ...

Jeudi 10 janvier 2019 à 18h, Mercredi 23 janvier 2019 à 20h30. Tarifs 5€ (adhérent), 6,5€.

« Sonate d'automne » de Igmar Bergman

Charlotte, ancienne pianiste de renommée internationale, est invitée à passer quelques jours chez sa fille Eva, qu'elle n'a pas vue depuis sept ans. Cette dernière est mariée à un pasteur de campagne et passe ses journées à s'occuper de sa soeur, handicapée mentale, que leur mère avait placée dans une institution. Les retrouvailles entre Charlotte et Eva vont vite tourner au règlement de comptes…

Genre : drame, musical **VOST**
Pays : France, Allemagne, Suède **Durée:** 1h34
Sortie en salle : 1978
Date de reprise: 26 septembre 2018
avec : Ingrid Bergman, Liv Ullmann, ...